МУНИЦИПАЛЬНОЕ АВТОНОМНОЕ ОБРАЗОВАТЕЛЬНОЕ УЧРЕЖДЕНИЕ ДОПОЛНИТЕЛЬНОГО ОБРАЗОВАНИЯ ЦЕНТР ВНЕШКОЛЬНОЙ РАБОТЫ ГОРОДА КРОПОТКИН МУНИЦИПАЛЬНОГО ОБРАЗОВАНИЯ КАВКАЗСКИЙ РАЙОН

Зональная конференция

«Моделирование сетевого взаимодействия учреждений дополнительного образования детей с организациями всех типов, в том числе профессиональных организаций высшего образования, а также научных, организаций спорта, культуры, общественных организаций и предприятий реального сектора экономики».

«Межведомственное сетевое взаимодействие в ходе реализации дополнительных общеобразовательных программ «Дизайн интерьера» и «Техническое творчество». Из опыта работы.

Педагог дополнительного образования
Гуржеева Галина Николаевна

2024г.








Сказки на ночь




МИНИСТЕРСТВО КУЛЬТУРЫ КРАСНОДАРСКОГО КРАЯ
КРАЕВОЙ УЧЕБНО-МЕТОДИЧЕСКИЙ ЦЕНТР
ДИПЛОМ
ЗА ВЫСОКИЕ ТВОРЧЕСКИЕ ДОСТИЖЕНИЯ И БОЛЬШОЙ ВКЛАД В РАЗВИТИЕ ХУДОЖЕСТВЕННОЙ КУЛЬТУРЫ КУБАНИ
Объединению "Дизайн интерьера"
муниципального автономного образовательного учреждения дополнительного образования центр внешкольной работы г. Кропоткин
муниципального образования Кавказский район
руководитель - Галина Николаевна Гуржеева
ПРИСВОЕНО ЗВАНИЕ
Образцовый художественный коллектив
КРАСНОДАР 2021


Диплом
краевого конкурса-фестиваля детского творчества
Светлый праздник - Рождество Христово
награждается
Едигарова Ульяна
учащаяся
МАОУ ДО ЦВР
Кавказского района,
руководитель – Гуржеева Галина Николаевна
ПОБЕДИТЕЛЬ
в номинации «Декоративно-прикладное творчество»
Е.В. Воробьёва
г. Краснодар, 2019


«Дворец творчества»
ДИПЛОМ
НАГРАЖДАЕТСЯ
Булгакова Ульяна
учащаяся муниципального автономного образовательного учреждения дополнительного образования центр внешкольной работы г. Кропоткин МО Кавказский район,
руководитель Гуржеева Галина Николаевна.
краевой выставки-конкурса детских творческих работ
Мой любимый учитель
в номинации
«Декоративно-прикладное творчество»
Л.М. Величко
г. Краснодар


2022
ГОД КУЛЬТУРНОГО НАСЛЕДИЯ НАРОДОВ РОССИИ
ДИПЛОМ
«НАСЛЕДНИКИ ТРАДИЦИИ»
НАГРАЖДАЕТСЯ
Котлярова Алина
учащаяся МАОУ ДО центра внешкольной работы
города Кропоткин, Кавказского района
руководитель - Гуржеева Галина Николаевна,
педагог дополнительного образования
ПОБЕДИТЕЛЬ В НОМИНАЦИИ
Роспись (по дереву, ткани, металлу и др.)
Возрастная категория 10- 13 лет


МИНИСТЕРСТВО ОБРАЗОВАНИЯ, НАУКИ И МОЛОДЕЖНОЙ ПОЛИТИКИ КРАСНОДАРСКОГО КРАЯ
ГОСУДАРСТВЕННОЕ БЮДЖЕТНОЕ УЧРЕЖДЕНИЕ ДОПОЛНИТЕЛЬНОГО ОБРАЗОВАНИЯ КРАСНОДАРСКОГО КРАЯ «ДВОРЕЦ ТВОРЧЕСТВА»
ДИПЛОМ
НАГРАЖДАЕТСЯ
Едигарова Ульяна
учащаяся муниципального автономного образовательного учреждения дополнительного образования Центр внешкольной работы г. Кропоткин МО Кавказский район,
руководитель – Гуржеева Галина Николаевна.
ПОБЕДИТЕЛЬ
КРАЕВОГО КОНКУРСА
ИЗОБРАЗИТЕЛЬНОГО И ДЕКОРАТИВНО-ПРИКЛАДНОГО ТВОРЧЕСТВА
«ПАСХА В КУБАНСКОЙ СЕМЬЕ»
номинация «Декоративно-прикладное творчество»
возрастная группа 10-13 лет
Е.В. Воробьёва
г. Краснодар, 2021


MOSAICO DI FIRENZE
DIPLOMA
Laureate I degree
age 13-15 years old
Arts and crafts
AWARDED
Podshivalova Olga Konstantinovna
teacher Gurzheeva Galina Nikolaevna
Italy, Florence
2021


Всероссийский фестиваль детского и юношеского творчества «Хоровод традиций»
Министерство просвещения Российской Федерации
Автономная некоммерческая организация по работе с талантливыми и одаренными детьми «ИНСАЙТ»
ДИПЛОМ
Лауреата 1 степени
Всероссийского конкурса
художественного и технического творчества
«Новогодний фейерверк-2021»
Награждается
Пан Эвелина,
обучающаяся муниципального автономного образовательного учреждения дополнительного образования «Центр внешкольной работы города Кропоткин» муниципального образования Кавказский район Краснодарского края.
Руководитель: Гуржеева Галина Николаевна, педагог дополнительного образования.
Конкурсное произведение «Новогодняя трель».
Номинация «Декоративно-прикладное творчество».
Приказ № 1 от 04 января 2021 года.
Куратор мероприятия,
Директор АНО по работе с талантливыми и одарёнными детьми «ИНСАЙТ»,
кандидат педагогических наук
2021 год, Город Москва
Г. Н. Сивцева


ДИПЛОМ
лауреат 3 степени
Всероссийского открытого конкурса про
мастерства работников сферы дополнитель
«Педагогический калейдос
НАГРАЖДАЕТСЯ
Пан Эвелина,
обучающаяся муниципального автономного
учреждения дополнительного образования
работы города Кропоткин муниципальн
Кавказский район Краснодарско
Руководитель: Гуржеева Галина Никол
дополнительного образован
Номинация «Этот день Побе
Директор ФГТУ
ФГБОУ ВО «МГТУ «СТАНКИН»
Москва, 2020 год


Министерство образования, науки и молодежной политики Краснодарского края
ХВ
ДИПЛОМ
НАГРАЖДАЕТСЯ
Муратова Александра
учащаяся
учреждения дополнительного образования
центр внешкольной работы
г. Кропоткин Кавказского района,
ГРАН-ПРИ
краевого конкурса
«Пасха в кубанской семье»,
Е.В. Воробьёва
г. Краснодар, 2019


Министерство образования, науки и молодежной политики Краснодарского края
Диплом
Лауреата I степени
краевого фестиваля-конкурса
детского творчества
«Молодые дарования Кубани»
НАГРАЖДАЕТСЯ
Заходенко Елизавета
учащаяся
учреждения дополнительного образования
центра внешкольной работы
Кавказского района,
руководитель – Гуржеева Галина Николаевна,
номинация «Декоративно – прикладное творчество»
Е.В. Воробьёва
г. Краснодар, 2019


Министерство образования, науки и молодежной политики Краснодарского края
Государственное бюджетное учреждение дополнительного образования Краснодарского края
«Дворец творчества»
ХВ
Диплом
НАГРАЖДАЕТСЯ
Пан Эвелина
учащаяся МАОУ ДО ЦВР
муниципального образования
г. Кропоткин Кавказский район
ПОБЕДИТЕЛЬ
ОНЛАЙН-КОНКУРСА
«ПАСХА В КУБАНСКОЙ СЕМЬЕ» 2020
в номинации изобразительное искусство «Пасхальная открытка»
возрастная группа 13 -17 лет (по итогам оценивания жюри)
Министр
Е.В. Воробьёва
г. Краснодар, 2020



МАОУДО ЦВР

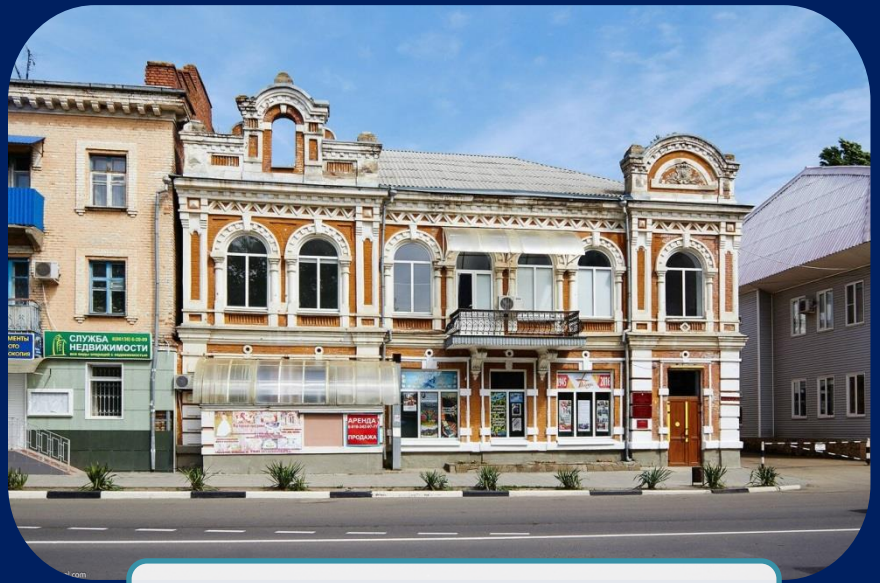

МБУК «Городской краеведческий музей» города Кропоткин
МО Кавказский район

Договор о сетевой форме реализации образовательных программ

г. Кропоткин "01" сентября 2021 г.

Муниципальное автономное образовательное учреждение дополнительного образования центр внешкольной работы города Кропоткин муниципального образования Кавказский район, осуществляющая образовательную деятельность на основании лицензии на осуществление образовательной деятельности от 18 сентября 2015 г. № 07074, выданной министерством образования и науки Краснодарского края, именуемое в дальнейшем "Базовая организация", в лице директора Рыбак Ольги Геннадьевны, действующего на основании Устава, с одной стороны, муниципальное бюджетное учреждение культуры «Городской краеведческий музей» города Кропоткин муниципального образования Кавказский район, именуемое в дальнейшем "Организация-участник", в лице директора Рудоман Виктории Владимировны, действующего на основании Устава, с другой стороны, именуемые по отдельности "Сторона", а вместе - "Стороны", заключили настоящий договор (далее - Договор) о нижеследующем.

1. Предмет Договора

1.1. Предметом настоящего Договора является реализация Сторонам образовательной программы: дополнительной общеобразовательной общеразвивающей программы «Дизайн интерьера» ознакомительного уровня, художественной направленности с использованием сетевой формы (далее соответственно - сетевая форма, Образовательная программа).

1.2. Образовательная программа утверждается Базовой организацией.

1.3. Образовательная программа реализуется в период с 10 сентября 2021 г. по 10 июня 2022 г.

2. Осуществление образовательной деятельности при реализации Образовательной программы

2.1. Образовательная программа реализуется Базовой организацией с участием Организации-участника.

2.2. Организация-участник предоставляет следующие ресурсы, необходимые для реализации части Образовательной программы выставочный зал с тематической экспозицией(далее - Ресурсы).

2.3. Образовательная программа, реализуемая с использованием Ресурсов, время, место их реализации, определяются приложением 1 к настоящему Договору.

2.4. Число обучающихся по Образовательной программе (далее обучающиеся) составляет 15 человек. Поименный список обучающихся направляется Базовой организацией в Организацию-участник не менее чем за 5 рабочих дней до начала реализации Образовательной программы, указанных в пункте 2.3 настоящего Договора.

2.5. Организация-участник не позднее 10 рабочих дней с момента заключения настоящего Договора определяет лицо, ответственное за взаимодействие с Базовой организацией по предоставлению Ресурсов. Об изменении указанного в настоящем пункте ответственного лица Организация-участник должна незамедлительно проинформировать Базовую организацию.

3. Финансовое обеспечение реализации Образовательной программы

3.1. Финансовое обеспечение реализации Образовательной программы осуществляется на основании заключаемого Сторонами договора безвозмездного оказания услуг в сфере образования.

4. Срок действия Договора

4.1. Настоящий Договор вступает в силу со дня его заключения.

4.2. Настоящий Договор заключен на период реализации Образовательной программы, предусмотренный пунктом 1.3 настоящего Договора.

5. Заключительные положения

5.1. Условия, на которых заключен Договор, могут быть изменены по соглашению Сторон или в соответствии с законодательством Российской Федерации.

5.2. Договор может быть расторгнут по соглашению Сторон или в судебном порядке по основаниям, предусмотренным законодательством Российской Федерации.

5.3. Действие Договора прекращается в случае прекращения осуществления образовательной деятельности Базовой организации, приостановления действия или аннулирования лицензии на осуществление образовательной деятельности Базовой организации, прекращения деятельности Организации-участника, приостановления действия или аннулирования лицензии на осуществление образовательной деятельности Организации-участника.

5.4. Все споры, возникающие между Сторонами по настоящему Договору, разрешаются Сторонами в порядке, установленном законодательством Российской Федерации.

5.5. Настоящий Договор составлен в двух экземплярах, по одному для каждой из сторон. Все экземпляры имеют одинаковую юридическую силу.

Изменения и дополнения настоящего Договора могут производиться только в письменной форме и подписываться уполномоченными представителями Сторон.

5.6. К Договору прилагается и является его неотъемлемой частью: приложение № 1 - Дополнительная общеобразовательная общеразвивающая программа «Дизайн интерьера».

6. Адреса, реквизиты и подписи Сторон

Базовая организация:

Муниципальное автономное образовательное учреждение дополнительного образования центр внешкольной работы г. Кропоткин муниципального образования Кавказский район
Адрес: 352380, Краснодарский край, Кавказский район, г. Кропоткин, ул. Красная, д.11, Тел/ факс: 8(86138) 6-17-60
ИНН/КПП 2313012897/231301001;
ОГРН 1022302300723;
р/с 40701810003493000256
ЮЖНОЕ ГУ БАНКА РОССИИ
БИК 940349001

Директор О.Г.Рыбак

Организация-участник:

Муниципальное бюджетное учреждение культуры «Городской краеведческий музей» работы г. Кропоткин муниципального образования Кавказский район
Адрес: 352380, Краснодарский край, г. Кропоткин, ул. Красная, 68
Тел/ факс: 8(86138)6-62-74
ИНН/КПП: 2313017888/231301001
ОГРН: 1022302297930
р/с: 03234643036181011800
ЮЖНОЕ ГУ БАНКА РОССИИ:
БИК: 010349101

Директор В.В.Рудоман

УПРАВЛЕНИЕ ОБРАЗОВАНИЯ АДМИНИСТРАЦИИ
МУНИЦИПАЛЬНОГО ОБРАЗОВАНИЯ КАВКАЗСКИЙ РАЙОН

МУНИЦИПАЛЬНОЕ АВТОНОМНОЕ ОБРАЗОВАТЕЛЬНОЕ УЧРЕЖДЕНИЕ
ДОПОЛНИТЕЛЬНОГО ОБРАЗОВАНИЯ ЦЕНТР ВНЕШКОЛЬНОЙ РАБОТЫ
ГОРОДА КРОПОТКИН МУНИЦИПАЛЬНОГО ОБРАЗОВАНИЯ КАВКАЗСКИЙ РАЙОН

Рассмотрено и одобрено на заседании Педагогического совета МАОУДО ЦВР
Протокол № 4 от 24.08.2021г.

СОГЛАСОВАНО:
Директор МБУК «Городской краеведческий музей»
Рудоман В.В.

УТВЕРЖДЕНО:
Директор МАОУДО ЦВР
О.Г. Рыбак
Приказ № 96 от 24.08.2021г.

ДОПОЛНИТЕЛЬНАЯ ОБЩЕОБРАЗОВАТЕЛЬНАЯ ОБЩЕРАЗВИВАЮЩАЯ ПРОГРАММА

ХУДОЖЕСТВЕННОЙ НАПРАВЛЕННОСТИ

«ДИЗАЙН ИНТЕРЬЕРА»
(наименование объединения)

Уровень программы: ознакомительный

Срок реализации программы: 1год: 72 ч.

Возрастная категория: от 7 до 16 лет

Форма обучения: очная

Вид программы: модифицированная

Программа реализуется на бюджетной основе

ID-номер Программы в Навигаторе: 2574

Автор-составитель:
Гуржеева Галина Николаевна,
педагог дополнительного образования

г. Кропоткин, 2021 год

ДОГОВОР
о взаимодействии и сотрудничестве №

г. Армавир «25» августа 2022 г.

Федеральное государственное бюджетное образовательное учреждение высшего образования «Армавирский государственный педагогический университет» в лице и. о. проректора по образовательной деятельности Насикан Инны Витальевны, действующего на основании доверенности от 22.06.2022 № 01-577 с одной стороны и муниципальное автономное образовательное учреждение дополнительного образования центр внешкольной работы города Кропоткин муниципального образования Кавказский район в лице директора Рыбак Ольги Геннадьевны, действующего на основании устава, с другой стороны, далее именуемые по отдельности «Сторона», а совместно «Стороны», «Партнеры», в рамках взаимодействия заключили настоящий договор (далее также – Договор) о нижеследующем.

1. Предмет Договора

1.1. В целях сотрудничества в образовательной, научно-исследовательской, инновационной, воспитательной, профориентационной и иных направлениях деятельности, в обеспечение развития системы партнерства, Стороны пришли к соглашению о работе по следующим направлениям:

1.1.1. Изучение лучших практик и распространение инновационных технологий в области образовательной, научной, воспитательной, профориентационной и иных направлениях деятельности Сторон.

1.1.2. Согласование в целях преемственности образовательных программ, реализуемых Сторонами.

1.1.3. Реализация совместных проектов образовательной деятельности, в том числе профориентационного и социального направлений, выявления и продвижения одаренных детей и подростков.

1.1.4. Создание условий для обмена идеями, информацией и технологиями, а также организация совместных исследований и разработок в рамках согласованных приоритетных направлений.

2. Формы взаимодействия

2.1. В процессе реализации сотрудничества в рамках настоящего Договора Стороны могут организовывать следующие формы взаимодействия:

2.1.1. Совместные встречи и обсуждения по предмету Договора.

2.1.2. Обмен информацией (посредством направления Сторонами друг другу сообщений, звонков, писем и прочее), относящейся к области сотрудничества, включая информацию о потребностях в результатах деятельности Сторон и возможностях по удовлетворению этих потребностей.

2.1.3. Консультации по вопросам, относящимся к деятельности Сторон и представляющим взаимный интерес.

2.1.4. Планирование совместных мероприятий (согласование программ), направленных на достижение целей настоящего Договора.

2.1.5. Организация совместных конференций, семинаров, выставок и других форм презентации результатов научно-исследовательской работы, образовательной и воспитательной деятельности.

2.1.6. Участие обучающихся и сотрудников в организованных Сторонами совместных научно-технических и инновационных мероприятиях.

2.1.7. Участие Сторон в создании и обеспечении деятельности комиссий, комитетов, рабочих и проектных групп, иных консультативных, экспертных и прочих органов, в компетенцию которых входят вопросы, относящиеся к направлениям сотрудничества Сторон по настоящему Договору.

3. Права и обязанности Сторон

3.1. Стороны, исходя из своей профессиональной компетенции, навыков, наличия материальных, финансовых ресурсов, имеют право:

4. Адреса и реквизиты Сторон

Муниципальное автономное образовательное учреждение дополнительного образования центр внешкольной работы города Кропоткин муниципального образования Кавказский район (МАОУДО ЦВР)
Адрес: 352380, Краснодарский край, Кавказский район, г. Кропоткин, ул. Красная, д. 11
ИНН/КПП 2313012897/231301001;
ОГРН 1022302300723;
Номер казначейского счета (р/с) 03234643036180001800
Номер единого казначейского счета(к/с) 40102810945370000010
Банк: ЮЖНОЕ ГУ БАНКА РОССИИ//УФК по Краснодарскому краю г. Краснодар
БИК ТОФК 010349101
ОКПО 44803964,
ОГРН 1022302300723
ОКТМО 03618101
E-mail: cvrkropt@mail.ru
Тел.: (86138) 6-17-60

Директор

О.Г. Рыбак

(подпись)

МП

Федеральное государственное бюджетное образовательное учреждение высшего образования «Армавирский государственный педагогический университет»
Адрес: 352901, г. Армавир, ул. Розы Люксембург, 159
УФК по Краснодарскому краю (ФГБОУ ВО «АГПУ» л/сч 20186Х28640)
Номер казначейского счета (р/с) 03214643000000011800
Номер единого казначейского счета (к/с) 40102810945370000010
Банк: ЮЖНОЕ ГУ БАНКА РОССИИ//УФК по Краснодарскому краю
БИК 010349101
ИНН 2302022685
КПП 230201001
ОКПО 02079129
ОГРН 1022300641142
ОКТМО 03705000001 или 03705000
КБК (обучение) 00000000000000000130
КБК (пеня) 00000000000000000140
E-mail: rektoragpu@mail.ru
Тел: (86137) 3-35-60; 3-34-20

И.о. проректора по образовательной деятельности

И.В. Насикан

(подпись)

МП

УПРАВЛЕНИЕ ОБРАЗОВАНИЯ АДМИНИСТРАЦИИ
МУНИЦИПАЛЬНОГО ОБРАЗОВАНИЯ КАВКАЗСКИЙ РАЙОН

МУНИЦИПАЛЬНОЕ АВТОНОМНОЕ ОБРАЗОВАТЕЛЬНОЕ УЧРЕЖДЕНИЕ
ДОПОЛНИТЕЛЬНОГО ОБРАЗОВАНИЯ ЦЕНТР ВНЕШКОЛЬНОЙ РАБОТЫ
ГОРОДА КРОПОТКИН МУНИЦИПАЛЬНОГО ОБРАЗОВАНИЯ КАВКАЗСКИЙ РАЙОН

СОГЛАСОВАНО:
И.о.проректора по образовательной деятельности
ФГБОУ ВО «АГПУ»
_____ Насикан И.В.

СОГЛАСОВАНО:
Директор МБОУ СОШ
№ 16 ст. Кавказской
_____ Ю.Н. Ожаков

УТВЕРЖДЕНО:
Директор МАОУДО ЦВР
_____ О.Г. Рыбак
Приказ № 58 от 26.08.2022

Рассмотрено и одобрено на заседании Педагогического совета МАОУДО ЦВР
Протокол № 1 от 26.08.2022

ДОПОЛНИТЕЛЬНАЯ ОБЩЕОБРАЗОВАТЕЛЬНАЯ ОБЩЕРАЗВИВАЮЩАЯ ПРОГРАММА

ТЕХНИЧЕСКОЙ НАПРАВЛЕННОСТИ

«ТЕХНИЧЕСКОЕ ТВОРЧЕСТВО»
(наименование объединения)

Уровень программы: ознакомительный

Срок реализации программы: 1 год: 72 ч.

Возрастная категория: от 7 до 12 лет

Форма обучения: очная

Вид программы: модифицированная

Программа реализуется по ПФДО

ID-номер Программы в Навигаторе:19545

Автор-составитель:
Новосёлова Людмила Викторовна,
педагог дополнительного образования

г. Кропоткин, 2022 год.




RUSSIA


АДЫГИ
ПОСТ У ГОРЕЛОГО ДУБА



















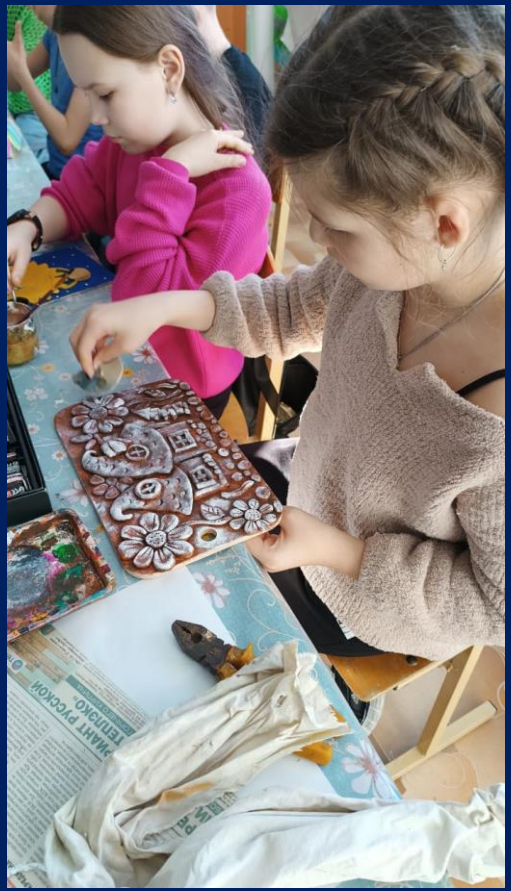

























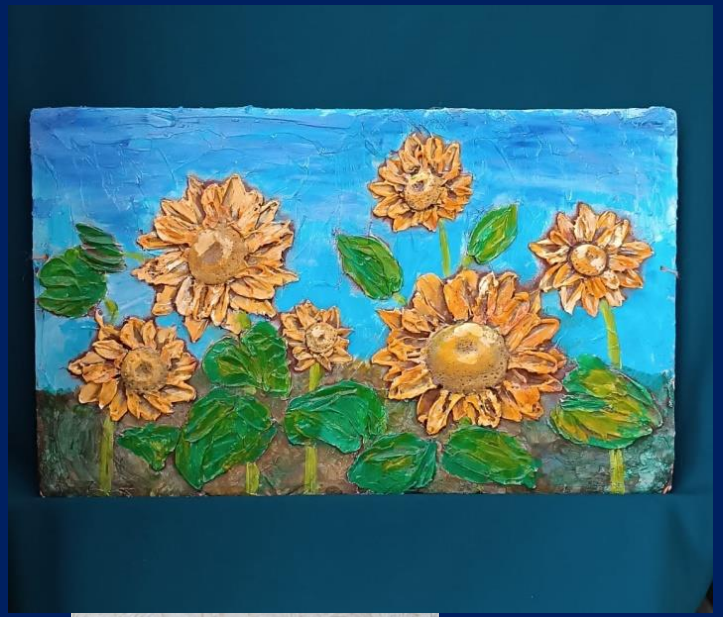































МИНИСТЕРСТВО ОБРАЗОВАНИЯ, НАУКИ И МОЛОДЕЖНОЙ ПОЛИТИКИ КРАСНОДАРСКОГО КРАЯ
ГОСУДАРСТВЕННОЕ БЮДЖЕТНОЕ УЧРЕЖДЕНИЕ ДОПОЛНИТЕЛЬНОГО ОБРАЗОВАНИЯ КРАСНОДАРСКОГО КРАЯ «ДВОРЕЦ ТВОРЧЕСТВА»

Наследники традиций

ДИПЛОМ

ПОБЕДИТЕЛЬ
РЕГИОНАЛЬНОГО ЭТАПА
ВСЕРОССИЙСКОГО ФЕСТИВАЛЯ
НАРОДНОЙ КУЛЬТУРЫ

НАГРАЖДАЕТСЯ

Котлярова Алина

учащаяся
Муниципального автономного образовательного учреждения
дополнительного образования центр внешкольной работы города Кропоткин
муниципального образования Кавказский район,
руководитель - Гуржеева Галина Николаевна.

Номинация: «Декоративно-прикладное творчество»
Подноминация «Роспись (по дереву, ткани, металлу и др.)»
Возрастная категория 14- 17 лет

Директор Л.М. Величко

Краснодар 2023



МЕЖДУНАРОДНЫЙ
ВОЕННО-ПАТРИОТИЧЕСКИЙ КОНКУРС
«Победный май»
INTERNATIONAL
MILITARY-PATRIOTIC
COMPETITION
"VICTORIOUS MAY"

ДИПЛОМ

ЛАУРЕАТ I СТЕПЕНИ

Котлярова Алина

Худ.рук.: Гуржеева Галина Николаевна
Номинация: ДПИ Техника исполнения: Соленое тесто
Наз.номера: «День победы»
Возр.группа: 12 лет

ТЕРЕЩЕНКО ОЛЬГА ВИКТОРОВНА
Заслуженный деятель Всероссийского музыкального общества, солист ансамбля песни и танца Кубани Донских Казаков имени А.Кикоте. Преподаватель МБУ ДО ДМШ имени М.Ф.Гнесина. Художественный руководитель Образцового фольклорного ансамбля "Жаворонки".

НЕМИНОВА ЕВГЕНИЯ
Пианистка, педагог со стажем 20 лет. Лауреат международных конкурсов в номинациях камерный ансамбль, концертмейстер. Более 30 сценических концертов в России и Италии Получила классическое музыкальное образование, окончила Самарскую консерваторию. Музыкально-исполнительский факультет в 2001 году. Работала в Самарском Музыкальном Училище им. Шнитке. Переехала в Италию в 2007 году. Работала в Италии с 2007 года работает в итальянской музыкальной школе.

КОТОВА АНАСТАСИЯ СЕРГЕЕВНА
Преподаватель высшей квалификационной категории. Руководитель Образцового коллектива - ансамбля танца "Задоринка". Стаж работы 12 лет. Окончила Луганский Государственный институт искусств и культуры.

ОРЛОВА АННА ВИКТОРОВНА
Художник, лауреат международных и всероссийских конкурсов. Окончила художественную школу им. Е.В. Рейхельса, имеет стаж преподавания в студии живописи «Этюд»

СМИРНОВ ИГОРЬ ЮРЬЕВИЧ
Руководитель театр-студии «Сказка зазеркалья». Педагог по актёрскому мастерству с 2004 года организатор творческих тематических лагерей для детей в Ярославле и Санкт-Петербурге.

Председатель оргкомитета
Директор Научно-Проектного Центра "Развитие Талантов" В.Г. Гаврилова

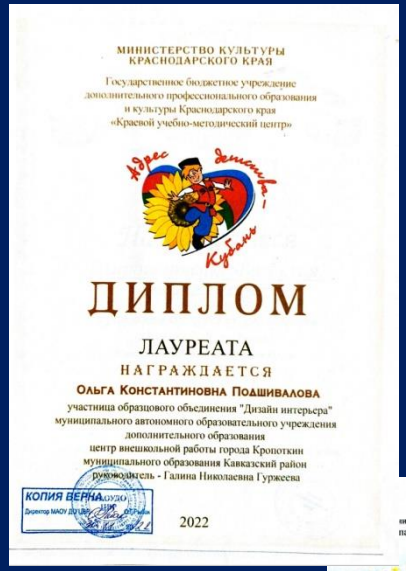

МИНИСТЕРСТВО КУЛЬТУРЫ
КРАСНОДАРСКОГО КРАЯ

Государственное бюджетное учреждение
дополнительного профессионального образования
и культуры Краснодарского края
«Краевой учебно-методический центр»

Курс детства - Кубань

ДИПЛОМ

ЛАУРЕАТА

НАГРАЖДАЕТСЯ

Ольга Константиновна Подшивалова

участница образцового объединения "Дизайн интерьера"
муниципального автономного образовательного учреждения
дополнительного образования
центр внешкольной работы города Кропоткин
муниципального образования Кавказский район
руководитель - Галина Николаевна Гуржеева

КОПИЯ ВЕРНА

2022



Министерство образования, науки и молодежной политики Краснодарского края
Государственное бюджетное учреждение дополнительного образования Краснодарского края «Дворец творчества»

ДИПЛОМ

ПОБЕДИТЕЛЬ
краевого конкурса
изобразительного и декоративно-прикладного творчества
среди учащихся образовательных учреждений
Краснодарского края
«Моя Кубань - мой дом родной»

НАГРАЖДАЕТСЯ

Касавченко Дарья

учащаяся муниципального автономного образовательного учреждения
дополнительного образования Центр внешкольной работы
г. Кропоткин МО Кавказский район,
руководитель — Гуржеева Галина Николаевна.

номинация «Декоративно-прикладное творчество»

Директор Л.М. Величко

г.Краснодар
2023



ЯБЛОЧНЫЙ СПАС

ДИПЛОМ

НАГРАЖДАЕТСЯ

Пан Эвелина Сергеевна

мастер
декоративно-прикладного творчества
муниципальное образование
Кавказский район

КОПИЯ ВЕРНА

2022

ОРГКОМИТЕТ



Государственное бюджетное учреждение дополнительного образования Краснодарского края «Дворец творчества»

ДИПЛОМ

НАГРАЖДАЕТСЯ

Едигарова Ульяна

учащаяся
муниципального автономного образовательного учреждения
дополнительного образования Центр внешкольной работы г. Кропоткин
МО Кавказский район
руководитель — Гуржеева Галина Николаевна

ПОБЕДИТЕЛЬ
КРАЕВОГО КОНКУРСА
ИЗОБРАЗИТЕЛЬНОГО И ДЕКОРАТИВНО-ПРИКЛАДНОГО ТВОРЧЕСТВА
• ПАСХА В КУБАНСКОЙ СЕМЬЕ •

Директор Л.М. Величко

г. Краснодар 2024



НАГРАЖДАЕТСЯ

Буллакова Ульяна,

учащаяся МАОУДО ЦВР
г.Кропоткин МО Кавказский район
руководитель Гуржеева Галина Николаевна

Лауреат II степени

муниципального этапа краевого конкурса-фестиваля
детского творчества
«Светлый праздник – Рождество Христово»
в номинации: «Декоративно-прикладное творчество»

Начальник управления
образования администрации
МО Кавказский район С.Г.Демченко

декабрь 2023 год

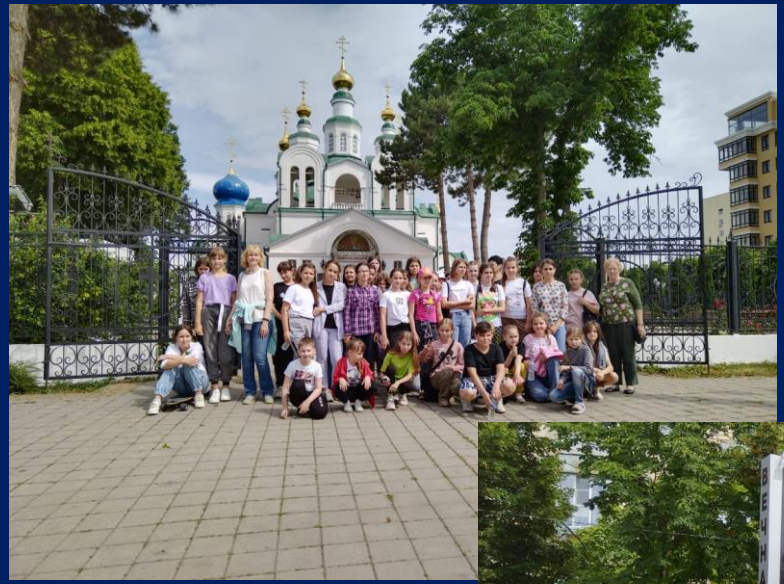




Технопарк
УЧИТЕЛЬ БУДУЩЕГО ПОКОЛЕНИЯ РОССИИ





Спасибо за внимание!

352380, Российская Федерация, Краснодарский край, Кавказский район,
г.Кропоткин, ул.Красная, 11

Муниципальное автономное образовательное учреждение
дополнительного образования центр внешкольной работы
города Кропоткин муниципального образования Кавказский район

тел./факс: 8(86138) 6-17-60
cvrkropt@mail.ru
https://cvr-kropotkin.ru/